

Normenausschuss Holzwirtschaft und Möbel (NHM) im DIN

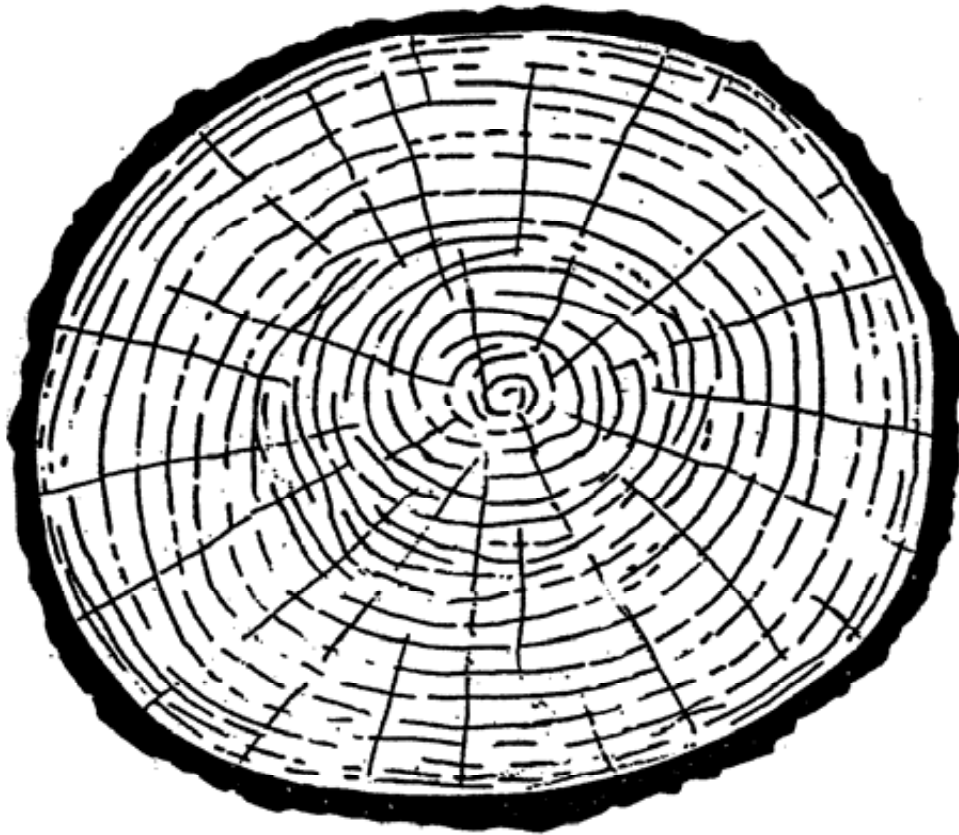

***Aktuelle Normen-Information***

Ausgabe 01.08.2007

**Möbel**

## Vorwort

Wissen ist Macht heißt ein Sprichwort. Im Bereich der Normung sollte man dieses Sprichwort abwandeln in die Aussage "Schnelle, zuverlässige Information über technische Regeln vermeidet Probleme und spart Zeit und Geld".

Bekanntermaßen müssen ja alle nach ISO 9000 zertifizierte Firmen, z. B. aus der Möbelbranche, über den aktuellen Bestand der für sie relevanten Normen und Normungsprojekte informiert sein.

In diesem Sinne und unter Nutzung der beim DIN vorhandenen elektronischen Systeme hat der Vorstand des NHM beschlossen, für die Wirtschaft/Industrie spezielle Listen zu erzeugen, die den aktuellen Stand der Normung in den Arbeitsausschüssen in einem bestimmten Fachgebiet, z. B. Möbel, angeben.

Auf den folgenden Seiten finden Sie

- die Struktur des NHM mit Angabe der aktiven und inaktiven Arbeitsausschüsse einschließlich Angabe der zuständigen NHM-Mitarbeiter
- die Liste der Projekte und Norm-Entwürfe des Fachgebietes einschließlich Angabe des aktuellen Bearbeitungsstandes
- die Liste der existierenden gültigen Normen (DIN, DIN EN, DIN ISO) des Fachgebietes
- die bestehenden DIN-Taschenbücher des NHM.

Diese Listen ergänzen die Startseite des NHM ([www.nhm.din.de](http://www.nhm.din.de)) und geben ausschuss- bzw. fachgebietsspezifische Informationen.

Die Listen sind kostenlos.

Die Benutzer solcher Listen sind aufgerufen, Verbesserungsvorschläge für die Listen sowie Vorschläge für erforderliche Überarbeitungen von Normen zu machen, auch vor Ablauf der 5-Jahresüberprüfung.

Norbert Fichtner  
Dipl.-Ing.  
Geschäftsführer

August 2007

**Organisationsplan des Normenausschusses Holzwirtschaft und Möbel (NHM)  
im DIN Deutsches Institut für Normung e. V.  
2007-07-01**

**Geschäftsstelle**

Geschäftsführer: Dipl.-Ing. Norbert Fichtner Geschäftsstelle	10787 Berlin, Burggrafenstr. 6 Telefon Sammel-Nr (030) 2601-0 E-Mail: <a href="mailto:norbert.fichtner@din.de">norbert.fichtner@din.de</a> Tel. (030) 2601-2708 Tel. (030) 2601-2852
---	--

**Beirat**

<b>Vorstand</b>	
Vorsitzender:	<b>Buddendick</b> , Norbert, Dipl.-Ing., Deutscher Holzwirtschaftsrat, Wiesbaden
Stv. Vorsitzender	<b>1. Tobisch</b> , Steffen, Dr., IHD, Dresden <b>2. Heym</b> , Reimund, Dipl.-Ing. (FH), LGA, Nürnberg
Geschäftsführer:	<b>Fichtner</b> , Norbert, Dipl.-Ing., DIN Berlin
Fachbereichsleiter, Vertreter der Organisationen der Holz-, Möbel- und Forstwirtschaft und der öffentlichen Hand	

**Fachbereich NA 042 (FB)**

<b>NA 042-01 (FB 1) Rund- und Schnittholz</b>	<b>NA 042-03 (FB 3) Holzschutz</b>	<b>NA 042-04 (FB 4) Ausführung und Fertigerzeugnisse</b>	<b>NA 042-05 (FB 5) Möbel</b>
Leiter: K.-H. Rathke stv. Leiter: Prof. Dr. Glos	Leiter: Dr. Hertel stv. Leiter: W. Hettler	Leiter: K.-H. Herbert stv. Leiter: S. Thiele	Leiter: I. Schmiedeknecht stv. Leiter: G. Lange
<i>NA 042-01-01 AA sha</i> Holzarten; Eigenschaften NN Schwarz	<i>NA 042-03-01 AA tre</i> Holzschutz - Grundlagen  Prof. Willeitner NN	<i>NA 042-04-03 AA tre</i> Toleranzen  Lange Kuhlenkamp	<i>NA 042-05-02 AA sha</i> SPA CEN/TC 207/WG 2 und ISO/TC 136/WG 3 Kastenmöbel für Küchen, Wohnbereich und Bad Fink, Adler
<i>NA 042-01-07 AA sha</i> Bauholz, Güte Prof. Dr. Glos Rathke	<i>NA 042-03-02 AA tre</i> Baulicher Holzschutz  Prof. Schulze Radovič	<i>NA 042-04-05 AA tre</i> Holzklebung SPA CEN/TC 193/SC 1 Radovič Erb	<i>NA 042-05-04 AA sha</i> SPA CEN/TC 207/WG 4 Außenmöbel Lehmann NN
<i>NA 042-01-07-10 AK sha</i> Beratungsausschuss zur DIN 4074 Prof. Dr. Glos Sturm sen.	<i>NA 042-03-03 AA tre</i> Vorbeugender chemischer Holzschutz Prof. Willeitner Prof. Gockel	<i>NA 042-04-06 AA tre</i> Keilzinkung Radovič Bahmer	<i>NA 042-05-05 AA sha</i> SPA CEN/TC 207/WG 5 Objekt-/Schulmöbel Dr. Müller Heym
<i>NA 042-01-10 AA sha</i> Profilholz Russel NN	<i>NA 042-03-04 AA tre</i> Bekämpfender chemischer Holzschutz Dr. Grosser NN	<i>NA 042-04-07 AA tre</i> Holzfußböden Brückner NN	<i>NA 042-05-06 AA sha</i> SPA CEN/TC 207/WG 8 Schlösser und Beschläge Dr. Groß NN
<i>NA 042-01-14 AA sha</i> Rund- und Schnittholz SPA CEN/TC 175 ISO/TC 218 Buddendick Rathke	<i>NA 042-03-05 AA tre</i> Holzschutz für Holzwerkstoffe  NN	<i>NA 042-04-20 AA tre</i> Leitern SPA CEN/TC 93 Herbert Chilian	<i>NA 042-05-08 GA sha</i> SPA CEN/TC 207/WG 7 Möbeloberflächen Dr. Emmler Lange
	<i>NA 042-03-06 AA tre</i> Dauerhaftigkeit von Holz und Holzprodukten SPA CEN/TC 38 Dr. Hertel Dr. Melcher	<i>NA 042-04-24 AA tre</i> Holz für Geräte Fohrmann Göhner	<i>NA 042-05-10 AA sha</i> SPA CEN/TC 207/WG 1 und ISO/TC 136 Möbel Lange Heym
<b>NA 042-02 (FB 2) Holzwerkstoffe</b>		<i>NA 042-04-26 AA tre</i> Pinsel- und Bürstenwaren  NN	<i>NA 042-05-11 AA sha</i> SPA CEN/TC 207/WG 1/TG 1 Stühle und Tische NN
Leiter: H. Schwab stv. Leiter: Dr. Sauerwein		<i>NA 042-04-28 AA tre</i> Holzschindeln Weiss NN	<i>NA 042-05-13 AA sha</i> SPA CEN/TC 207/WG 1/TG 3 Kindermöbel Thomas Birkmann
<i>NA 042-02-01 AA tre</i> Faserplatten SPA CEN/TC 88/WG 17 Radovič Kloos		<i>NA 042-04-30 AA tre</i> Laminatböden SPA CEN/TC 134/WG 9 ISO/TC 219/WG 3 Thiele Fr. Knerich	<i>NA 042-05-14 AA sha</i> SPA CEN/TC 207/WG 1/TG 4 Betten und Matratzen NN Weber
<i>NA 042-02-15 AA tre</i> Holzwerkstoffe SPA CEN/TC 112 ISO/TC 89 Dr. Sauerwein Träger			<i>NA 042-05-15 AA sha</i> SPA CEN/TC 207/WG 1/TG 5 Polstermöbel Heym Schmiedeknecht
			<i>NA 042-05-17 AA sha</i> Möbelleder  NN Schweizer
			<i>NA 042-05-18 GA sha</i> Gemeinschaftsausschuss NHM/NMP: Prüfung und Klassifizierung des Brennverhaltens von Polsterverbunden  Lange
			<i>NA 042-05-19 AA sha</i> SPA CEN/TC 207/SC 3/ WG 1, WG 2, WG 3 und ISO/TC 136/WG 1, WG 2 Büromöbel Junker Dr. Heck
			<b>Legende:</b>  fett = aktiver Ausschuss kursiv = inaktiver Ausschuss
			tre = Herr Trepkau Tel. (030) 2601-2397 sha = Herr Schleifer Tel. (030) 2601-2024

Bezeichnung Titel	Akt. Bearb. - Stufe	Ausgabe	(vorges.) Ersatz
----------------------	------------------------	---------	------------------

**NA 042-05 FB**

**Fachbereich Möbel**

Vorsitz: Dipl.-Ing. Ingo Schmiedeknecht  
 Bearbeiter DIN: Andreas Schleifer

**NA 042-05-02 AA**

**Spiegelausschuss zu CEN/TC 207/WG 2 und ISO/TC 136/WG 3 Kastenmöbel für Küchen, Wohnbereich und Bad**

Vorsitz: Alfred Fink  
 Bearbeiter DIN: Andreas Schleifer

<b>DIN 68881-1</b> Begriffe für Küchenmöbe - Küchenschränke	20.00		DIN 68881-1 1979-02-01
<b>DIN 68890</b> Kleiderschränke im Wohnbereich - Funktionsmaße, Anforderungen, Prüfung	40.40	Entwurf 2007-06-01	DIN 68890 1985-02-01
<b>DIN 68902</b> Kücheneinrichtungen - Heißwasserbereiter - Begriffe	20.00		DIN 68902 1998-06-01
<b>DIN 68930</b> Küchenmöbel - Anforderungen an die Gebrauchstauglichkeit - Prüfungen	20.00		DIN 68930 1998-06-01
<b>DIN 68935</b> Koordinationsmaße für Badmöbel, Geräte und Sanitärobjekte	20.00		DIN 68935 1999-12-01

**NA 042-05-04 AA**

**Spiegelausschuss zu CEN/TC 207/WG 4 Außenmöbel**

Vorsitz: Dipl.-Ing. Thilo Lehmann  
 Bearbeiter DIN: Andreas Schleifer

<b>DIN EN 581-2</b> Außenmöbel - Sitzmöbel und Tische für den Camping-, Wohn- und Objektbereich - Teil 2: Mechanische sicherheitstechnische Anforderungen und Prüfverfahren für Sitzmöbel; Deutsche Fassung prEN 581-2:2007	40.10	Entwurf 2007-08-01	DIN V ENV 581-2 2000-09-01
--	-------	--------------------	----------------------------

Bezeichnung Titel	Akt. Bearb. - Stufe	Ausgabe	(vorges.) Ersatz
----------------------	------------------------	---------	------------------

**NA 042-05-05 AA**

**Spiegelausschuss zu CEN/TC 207/WG 5 Schul- und Objektmöbel**

Vorsitz: Prof. Dr.-Ing. Thomas Müller

Bearbeiter DIN: Andreas Schleifer

<b>DIN EN 15372</b> Möbel - Festigkeit, Dauerhaltbarkeit und Sicherheit - Anforderungen an Tische für den Nicht-Wohnbereich; Deutsche Fassung prEN 15372:2006	50.10	Entwurf 2007-01-01	
<b>DIN EN 15373</b> Möbel - Festigkeit, Dauerhaltbarkeit und Sicherheit - Anforderungen an Sitzmöbel für den Nicht-Wohnbereich; Deutsche Fassung EN 15373:2007	60.10	Entwurf 2005-12-01	

**NA 042-05-06 AA**

**Spiegelausschuss zu CEN/TC 207/WG 8 Möbelschlösser, Beschläge und Bauteile**

Vorsitz: Dr.-Ing. Jürgen Groß

Bearbeiter DIN: Andreas Schleifer

<b>DIN 68856-4</b> Möbelschlösser und -beschläge - Begriffe für Möbelbeschläge - Teil 4: Verschlüsse, Halter, Steller	30.91		DIN 68856-4 1983-08-01
<b>DIN 68856-5</b> Möbelschlösser und -beschläge - Begriffe für Möbelbeschläge - Teil 5: Sockelverstellerschrauben, Füße, Gestelle	30.91		DIN 68856-5 1983-08-01
<b>DIN 68856-7</b> Möbelschlösser und -beschläge - Begriffe für Möbelbeschläge - Teil 7: Griffe, Knöpfe, Schlüsselschilder, Schlüsselbuchsen	30.91		DIN 68856-7 1983-08-01
<b>DIN 68889</b> Möbel-Schubkästen - Anforderungen, Prüfung	30.91		DIN 68889 1988-03-01
<b>DIN EN 15570-1</b> Möbelbeschläge - Festigkeit und Dauerhaltbarkeit von Scharnieren und deren Komponenten - Teil 1: Scharniere mit vertikaler Drehachse; Deutsche Fassung prEN 15570-1:2006	40.45	Entwurf 2006-11-01	DIN 68857 2004-06-01
<b>DIN EN 15706</b> Möbelbeschläge - Festigkeit und Dauerhaltbarkeit von Beschlägen für Schiebetüren und Rollläden; Deutsche Fassung prEN 15706:2007	40.10	Entwurf 2007-08-01	
<b>DIN-Fachbericht CEN/TR 15588</b> Möbelbeschläge - Begriffe für Scharniere und deren Komponenten; Dreisprachige Fassung CEN/TR 15588:2006	60.10		DIN 68856-2 2004-06-01
<b>DIN-Fachbericht CEN/TR 15709</b> Möbelbeschläge - Begriffe von Beschlägen für Schiebetüren und Rollläden; Dreisprachige Fassung CEN/TR 15709:2007	50.10		DIN 68856-3 2004-06-01

Bezeichnung Titel	Akt. Bearb. - Stufe	Ausgabe	(vorges.) Ersatz
----------------------	------------------------	---------	------------------

**NA 042-05-08 GA**

**Gemeinschaftsarbeitsausschuss NHM/NAB: Spiegelausschuss zu CEN/TC 207/WG 7  
Möbeloberflächen**

Vorsitz: Dr.-Ing. Rico Emmler

Bearbeiter DIN: Andreas Schleifer

<b>DIN 68861-4</b> Möbeloberflächen - Verhalten bei Kratzbeanspruchung	20.00		DIN 68861-4 1981-12-01
<b>DIN EN 12720</b> Möbel - Bewertung der Beständigkeit von Oberflächen gegen kalte Flüssigkeiten; Deutsche Fassung prEN 12720:2006	40.10	Entwurf 2006-08-01	DIN EN 12720 1997-10-01
<b>DIN EN 12721</b> Möbel - Bewertung der Beständigkeit von Oberflächen gegen feuchte Hitze; Deutsche Fassung prEN 12721:2006	40.10	Entwurf 2006-08-01	DIN EN 12721 1997-10-01
<b>DIN EN 12722</b> Möbel - Bewertung der Beständigkeit von Oberflächen gegen trockene Hitze; Deutsche Fassung prEN 12722:2006	40.10	Entwurf 2006-08-01	DIN EN 12722 1997-10-01

**NA 042-05-10 AA**

**Spiegelausschuss zu CEN/TC 207, CEN/TC 207/WG 1 und ISO/TC 136 Möbel**

Vorsitz: Dipl.-Ing. Georg Lange

Bearbeiter DIN: Andreas Schleifer

<b>DIN 68872</b> Kunststoff-Sitzschalen für Innenräume; Anforderungen, Prüfung	10.00		DIN 68872 1976-01-01
<b>DIN 68880-1</b> Möbel - Begriffe	20.00		DIN 68880-1 1973-10-01
<b>00207191</b> Kinderlaufställe für den Wohnbereich - Sicherheitstechnische Anforderungen und Prüfverfahren	20.00		

Bezeichnung Titel	Akt. Bearb. - Stufe	Ausgabe	(vorges.) Ersatz
----------------------	------------------------	---------	------------------

## NA 042-05-11 AA

### Spiegelausschuss zu CEN/TC 207/WG 1/TG 1 Stühle/Tische

Vorsitz:

Bearbeiter DIN: Andreas Schleifer

<b>DIN 68707</b> Sperrholzformteile für Sitzmöbel	20.00		DIN 68707 1964-09-01
<b>DIN 68876</b> Hausarbeitsdrehstuhl, höhenverstellbar - Sicherheitstechnische Anforderungen, Prüfung	20.00		DIN 68876 1980-10-01
<b>DIN 68878</b> Stühle für den Wohnbereich; Anforderungen, Prüfung	20.00		DIN 68878-1 1987-01-01
<b>DIN 68885</b> Tische für den Wohnbereich - Anforderungen, Prüfverfahren	30.91		DIN 68885 1987-01-01
<b>DIN V ENV 12520</b> Möbel für den Wohnbereich - Sitzmöbel - Mechanische und konstruktive Sicherheitsanforderungen; Deutsche Fassung ENV 12520: 2000	10.00		DIN V ENV 12520 2000-08-01
<b>DIN V ENV 12521</b> Möbel für den Wohnbereich - Tische - Mechanische und konstruktive Sicherheitsanforderungen; Deutsche Fassung ENV 12521 : 2000	10.00		DIN V ENV 12521 2000-08-01

## NA 042-05-13 AA

### Spiegelausschuss zu CEN/TC 207/WG 1/TG 3 Kindermöbel

Vorsitz: Ulrich Thomas

Bearbeiter DIN: Andreas Schleifer

<b>DIN EN 716-1</b> Möbel - Kinderbetten und Reisekinderbetten für den Wohnbereich - Teil 1: Sicherheitstechnische Anforderungen; Deutsche Fassung prEN 716-1:2006	50.10	Entwurf 2006-12-01	DIN EN 716-1 1995-12-01
<b>DIN EN 716-2</b> Möbel - Kinderbetten und Reisekinderbetten für den Wohnbereich - Teil 2: Prüfverfahren; Deutsche Fassung prEN 716-2:2006	50.10	Entwurf 2006-12-01	DIN EN 716-2 1995-08-01
<b>DIN EN 1930</b> Kinderschutzgitter - Sicherheitstechnische Anforderungen und Prüfverfahren; Deutsche Fassung prEN 1930:2007	40.40	Entwurf 2007-07-01	DIN EN 1930 2006-03-01

Bezeichnung Titel	Akt. Bearb. - Stufe	Ausgabe	(vorges.) Ersatz
----------------------	------------------------	---------	------------------

DIN EN 12227-1 rev Kinderlaufställe für den Wohnbereich - Teil 1: Sicherheitstechnische Anforderungen	20.00		DIN EN 12227-1 2000-04-01
DIN EN 12227-2 rev Kinderlaufställe für den Wohnbereich - Teil 2: Prüfungen	20.00		DIN EN 12227-2 2000-04-01

**NA 042-05-14 AA**

**Spiegelausschuss zu CEN/TC 207/WG 1/TG 4 Betten/Matratzen**

Vorsitz: Winfried Weber  
 Bearbeiter DIN: Andreas Schleifer

**NA 042-05-15 AA**

**Spiegelausschuss zu CEN/TC 207/WG 1/TG 5 Polstermöbel**

Vorsitz: Dipl.-Ing. (FH) Reimund Heym  
 Bearbeiter DIN: Andreas Schleifer

**NA 042-05-17 AA**

**Möbelleder**

Vorsitz:  
 Bearbeiter DIN: Andreas Schleifer

**NA 042-05-18 GA**

**Gemeinschaftsarbeitsausschuss NHM/NMP: Prüfung und Klassifizierung des Brennverhaltens von Posterverbunden**

Vorsitz:  
 Bearbeiter DIN: Andreas Schleifer

**NA 042-05-19 AA**

**Büromöbel**

Vorsitz: Dipl.-Ing. (FH) Horst Junker  
 Bearbeiter DIN: Andreas Schleifer

DIN EN 1335-2 Büromöbel - Büro-Arbeitsstuhl - Teil 2: Sicherheitsanforderungen; Deutsche Fassung prEN 1335-2:2007	40.40	Entwurf 2007-07-01	DIN EN 1335-2 2002-08-01
--	-------	--------------------	--------------------------



Bezeichnung Titel	Akt. Bearb. - Stufe	Ausgabe	(vorges.) Ersatz
<b>DIN EN 1335-3</b> Büromöbel - Büro-Arbeitsstuhl - Teil 3: Prüfverfahren; Deutsche Fassung prEN 1335-3:2007	40.40	Entwurf 2007-07-01	DIN EN 1335-3 2002-08-01
<b>ISO/NP 24496</b> Büromöbel - Büro-Arbeitsstühle - Verfahren zur Bestimmung der Maße	20.00		

## Legende Bearbeitungsstufen:

10.00	Registrierung (Vorschlag)	40.70	Umfrageergebnis verteilt
10.20	Vorschlag verteilt	40.91	Projekt zurückgestellt
10.60	Vorschlag ausgewertet	40.92	erneute Ausarbeitung
10.92	Vorschlag wird neu definiert	40.93	erneute Umfrage
10.97	Aufteilung / Zusammenfassung	40.94	positives UAP :Sprung nach 60.00
10.98	Ablehnung (Vorschlag)	40.97	Aufteilung / Zusammenfassung
10.99	Annahme (Vorschlag)	40.98	Einstellung
20.00	Prüfung / Ankündigung	40.99	Registrierung für nächste Phase
20.20	Beginn der Ausarbeitung	43.00	Beginn COCOR-Phase
20.60	Norm-Vorlage erstellt	43.10	COCOR - Eingang stabile Referenzfassung
20.91	Projekt zurückgestellt	43.20	COCOR - Verteilung zur COCOR-Abstimmung
20.97	Aufteilung / Zusammenfassung	43.35	COCOR - Antrag auf Berichtigung
20.98	Projekt (Arbeit) eingestellt	43.36	COCOR - Berichtigungsschreiben verteilt
20.99	Vorlage angenommen	43.37	COCOR - Berufung
30.00	Beginn Konsensbildung	43.60	COCOR - Ende der COCOR-Abstimmung
30.20	Norm-Vorlage verteilt	43.65	Bearbeitung der Kommentare
30.60	Norm-Vorlage verabschiedet	43.75	Bearbeitung der Ergebnistabelle
30.91	Projekt zurückgestellt	43.97	Aufteilung / Zusammenfassung
30.92	erneute Ausarbeitung o. Neuansatz Projekt	43.98	Einstellung
30.97	Aufteilung / Zusammenfassung	45.00	Beginn Schlussentwurfsfertigstellung
30.98	Projekt (Arbeit) eingestellt	45.20	Beginn Kommentareinarbeitung
30.99	Komitee-Vorlage angenommen	45.35	Antrag auf Berichtigung
40.00	Umfrage-Phase	45.36	Berichtigungsschreiben verteilt
40.10	Manuskript für Norm-Entwurf / Eingang stabile Referenzfassung	45.37	Berufung
40.20	Beginn der Umfrage	45.60	Kommentare eingearbeitet / Manuskript für Norm verabschiedet
40.21	Verteilung zusätzlicher Sprachfassung(en)	45.91	Projekt zurückgestellt
40.35	Antrag auf Berichtigung	45.92	Weiterer Norm-Entwurf
40.36	Berichtigungsschreiben verteilt	45.97	Aufteilung / Zusammenfassung
40.37	Berufung	45.98	Einstellung
40.40	Ausgabe Norm-Entwurf / Kurzverfahren (Beginn der Einspruchsfrist)	45.99	Beschluss Formelle Abstimmung
40.45	Ende Einspruchsfrist	50.00	Vorbereitung der Formellen Abstimmung
40.47	Einspruchsverhandlung	50.10	Manuskript für Norm / Eingang stabile Referenzfassung
40.50	Abgabe dt. Stimme	50.20	Beginn der Abstimmung (Formal Vote)
40.60	Ende der Umfrage	50.21	Verteilung zusätzlicher Sprachfassung(en)

50.35	Antrag auf Berichtigung	65.63	Zurückziehung entgegenstehender Normen (DOW) abgeschlossen
50.36	Berichtigungsschreiben verteilt	65.97	Aufteilung/Zusammenfassung
50.37	Berufung	90.00	Beginn Überprüfung
50.50	Abgabe dt. Stimme	90.20	Umfrage Überprüfung
50.60	Ende der formellen Abstimmung/parallelen formellen Abstimmung	90.60	Umfrage zur Überprüfung beendet
50.70	Abstimmungsbericht verteilt	90.92	überprüft - Neuausgabe beschlossen
50.92	zurück an Gremium	90.93	überprüft - bestätigt
50.93	erneute formelle Abstimmung	90.97	überprüft - Aufteilung/Zusammenfassung beschlossen
50.97	Aufteilung / Zusammenfassung	90.98	überprüft - Zurückziehung beschlossen
50.98	Einstellung	90.99	Entscheidung für die nächste Phase
60.00	Veröffentlichung (Beginn)	91.20	Beginn Bestätigung
60.10	Lieferung stabile Fassung / Eingang Kontrollabzug	91.60	Ende Bestätigung
60.55	Ratifizierung	91.93	Dokument wird überarbeitet
60.60	Ausgabe Norm	91.97	Aufteilung/Zusammenfassung
60.85	Übersetzung der Titel	92.20	Überprüft - Neuausgabe in Arbeit
60.88	Verteilung zusätzlicher Sprachfassung(en)	92.60	mit Ersatz zurückgezogen
60.97	Aufteilung/Zusammenfassung	95.00	Zurückziehung beabsichtigt
60.98	Projekt (Arbeit) eingestellt	95.20	Zustimmung NP zur beabsicht. Zurückziehung
62.00	Berichtigung	95.40	Ankündig. DIN-Mitt./Beginn der Einspruchsfrist
62.35	Antrag Berichtigung	95.45	Ende der Einspruchsfrist
62.36	Berichtigungsschreiben verteilt	95.60	Ende Umfrage Zurückziehung
62.37	Berufung	95.70	Ergebnisse verteilt
62.41	Zustimmung NP Berichtigungstext	95.92	Dokument in Überarbeitung
62.42	Zustimmung NP Berichtigungsblatt	95.97	Aufteilung/Zusammenfassung
62.43	Zustimmung NP Neuausgabe	95.98	Zurückziehung abgelehnt
62.97	Aufteilung/Zusammenfassung	95.99	Zurückziehung einleiten
62.98	Ablehnung NP Berichtigung	99.20	Zurückziehen
65.00	Implementierung (Beginn)	99.40	Ankündigung der Zurückziehung in DIN-Mitteilungen
65.20	Veröffentlichung (Beginn)	99.60	ohne Ersatz zurückgezogen
65.23	Beginn Zurückziehung entgegenstehender nationaler Normen	99.97	Aufteilung/Zusammenfassung
65.31	Ankündigung (DOA) (der EN usw. im Mitteilungsblatt des CEN-Mitglieds)	99.98	Einstellung
65.51	EN usw. national umgesetzt (DOP) von allen Mitgliedern, die übernahmeverpflichtet sind		
65.60	nationale Übernahme		
65.61	national umgesetzt von allen Mitgliedern		

Bezeichnung Titel	Akt. Bearb. - Stufe	Ausgabe	(vorges.) Ersatz
----------------------	------------------------	---------	------------------

**NA 042-05 FB**

**Fachbereich Möbel**

Vorsitz: Dipl.-Ing. Ingo Schmiedeknecht

Bearbeiter DIN: Andreas Schleifer

**NA 042-05-02 AA**

**Spiegelausschuss zu CEN/TC 207/WG 2 und ISO/TC 136/WG 3 Kastenmöbel für Küchen, Wohnbereich und Bad**

Vorsitz: Alfred Fink

Bearbeiter DIN: Andreas Schleifer

<b>DIN 7965</b> Einschraubmuttern (Schraubdübel)	90.93	1965-09-01	
<b>DIN 66354</b> Kücheneinrichtungen; Formen, Planungsgrundsätze	90.93	1986-12-01	DIN 66354 1980-02-01
<b>DIN 68881-1</b> Begriffe für Küchenmöbel; Küchenschränke	90.00	1979-02-01	
<b>DIN 68890</b> Kleiderschränke im Wohnbereich; Funktionsmaße, Anforderungen, Prüfung	92.20	1985-02-01	DIN EN 14749 2005-11-01
<b>DIN 68902</b> Kücheneinrichtungen - Heißwasserbereiter; Begriffe	90.00	1998-06-01	DIN 68902 1976-03-01
<b>DIN 68903</b> Kücheneinrichtungen; Haushalterde, Begriffe	90.93	1976-09-01	
<b>DIN 68904</b> Kücheneinrichtungen; Sanitärarmaturen, Begriffe	90.93	1976-09-01	
<b>DIN 68905</b> Kücheneinrichtungen; Lüftungsgeräte, Begriffe	90.00	1977-02-01	
<b>DIN 68906</b> Kücheneinrichtungen; Spülen, Ausgüsse, Begriffe	90.93	1977-09-01	
<b>DIN 68930</b> Küchenmöbel - Anforderungen, Prüfungen	92.20	1998-06-01	DIN 68930 1989-01-01

Bezeichnung Titel	Akt. Bearb. - Stufe	Ausgabe	(vorges.) Ersatz
<b>DIN 68935</b> Koordinationsmaße für Badmöbel, Geräte und Sanitärobjekte	90.00	1999-12-01	
<b>DIN EN 1116</b> Küchenmöbel - Koordinationsmaße für Küchenmöbel und Küchengeräte; Deutsche Fassung EN 1116:2004	62.42	2004-09-01	DIN EN 1116 1995-12-01
<b>DIN EN 1116 Berichtigung 1</b> Küchenmöbel - Koordinationsmaße für Küchenmöbel und Küchengeräte; Deutsche Fassung EN 1116:2004, Berichtigungen zu DIN EN 1116:2004-09	60.60	2007-05-01	
<b>DIN EN 14072</b> Glas in Möbeln - Prüfverfahren; Deutsche Fassung EN 14072:2003	60.60	2004-02-01	
<b>DIN EN 14749</b> Wohn- und Küchenmöbel - Schränke, Regale und Arbeitsplatten - Sicherheitstechnische Anforderungen und Prüfverfahren; Deutsche Fassung EN 14749:2005	60.60	2005-11-01	DIN EN 1153 1996-02-01 DIN EN 1727 1998-06-01
<b>DIN ISO 7170</b> Möbel - Schränke und Regale - Bestimmung der Festigkeit und Dauerhaltbarkeit (ISO 7170:2005)	60.60	2007-02-01	
<b>ISO 7170</b> Möbel - Schränke und Regale - Bestimmung der Festigkeit und Dauerhaltbarkeit (ISO 7170:2005)	60.60	2005-12-09	ISO 7170 1993-10-14

## NA 042-05-04 AA

### Spiegelausschuss zu CEN/TC 207/WG 4 Außenmöbel

Vorsitz: Dipl.-Ing. Thilo Lehmann

Bearbeiter DIN: Andreas Schleifer

<b>DIN EN 581-1</b> Außenmöbel - Sitzmöbel und Tische für den Camping-, Wohn- und Objektbereich - Teil 1: Allgemeine sicherheitstechnische Anforderungen; Deutsche Fassung EN 581-1:2006	60.60	2006-05-01	DIN EN 581-1 1997-08-01
<b>DIN V ENV 581-2</b> Außenmöbel - Sitzmöbel und Tische für den Wohn-, Objekt- und Campingbereich - Teil 2: Mechanische sicherheitstechnische Anforderungen und Prüfverfahren für Sitzmöbel; Deutsche Fassung ENV 581-2: 2000	92.20	2000-09-01	DIN EN 581-2 1995-09-01
<b>DIN EN 581-3</b> Außenmöbel - Sitzmöbel und Tische für den Camping-, Wohn- und Objektbereich - Teil 3: Mechanische Sicherheitsanforderungen und Prüfverfahren für Tische; Deutsche Fassung EN 581-3:2007	60.60	2007-07-01	DIN EN 581-3 1999-12-01
<b>DIN-Fachbericht CEN/TR 581-4</b> Außenmöbel - Sitzmöbel und Tische für den Camping-, Wohn- und Objektbereich - Teil 4: Anforderungen und Prüfverfahren für die Dauerhaltbarkeit unter dem Einfluss von Klimabedingungen; Deutsche Fassung CEN/TR 581-4:2005	60.60	2006-01-01	

Bezeichnung Titel	Akt. Bearb. - Stufe	Ausgabe	(vorges.) Ersatz
----------------------	------------------------	---------	------------------

## NA 042-05-05 AA

## Spiegelausschuss zu CEN/TC 207/WG 5 Schul- und Objektmöbel

Vorsitz: Prof. Dr.-Ing. Thomas Müller

Bearbeiter DIN: Andreas Schleifer

<b>DIN 68877</b> Arbeitsdrehstuhl; Sicherheitstechnische Anforderungen, Prüfung	90.93	1981-07-01	
<b>DIN EN 1729-1</b> Möbel - Stühle und Tische für Bildungseinrichtungen - Teil 1: Funktionsmaße; Deutsche Fassung EN 1729-1:2006	60.60	2006-09-01	DIN V ENV 1729-1 2001-12-01
<b>DIN EN 1729-2</b> Möbel - Stühle und Tische für Bildungseinrichtungen - Teil 2: Sicherheitstechnische Anforderungen und Prüfverfahren; Deutsche Fassung EN 1729-2:2006	60.60	2006-09-01	DIN V ENV 1729-2 2001-12-01
<b>DIN EN 12727</b> Möbel - Festmontiertes Reihengestühl - Prüfverfahren und Anforderungen an die Festigkeit und Dauerhaltbarkeit - Deutsche Fassung EN 12727:2003	60.60	2001-02-01	
<b>DIN EN 13453-1</b> Möbel - Etagenbetten und Hochbetten für den Objektbereich - Teil 1: Anforderungen an die Sicherheit, Festigkeit und Dauerhaltbarkeit; Deutsche Fassung EN 13453-1:2004	60.60	2004-09-01	
<b>DIN EN 13453-2</b> Möbel - Etagenbetten und Hochbetten für den Objektbereich - Teil 2: Prüfverfahren; Deutsche Fassung EN 13453-2:2004	60.60	2004-09-01	
<b>DIN EN 14434</b> Wandtafeln für Bildungseinrichtungen - Ergonomische, technische und sicherheitstechnische Anforderungen und Prüfverfahren; Deutsche Fassung EN 14434:2004	60.60	2005-03-01	
<b>DIN EN 14703</b> Möbel - Verbindungselemente für Reihenbestuhlung für den Nicht-Wohnbereich - Festigkeitsanforderungen und Prüfverfahren; Deutsche Fassung EN 14703:2007	60.60	2007-07-01	
<b>DIN EN 14727</b> Labormöbel - Schränke und Regale für Laboratorien - Anforderungen und Prüfverfahren; Deutsche Fassung EN 14727:2005	60.60	2006-03-01	
<b>DIN ISO 5970</b> Stühle und Tische für Bildungseinrichtungen; Funktionsmaße	90.93	1981-01-01	DIN 68970 1974-11-01

Bezeichnung Titel	Akt. Bearb. - Stufe	Ausgabe	(vorges.) Ersatz
----------------------	------------------------	---------	------------------

## NA 042-05-06 AA

## Spiegelausschuss zu CEN/TC 207/WG 8 Möbelschlösser, Beschläge und Bauteile

Vorsitz: Dr.-Ing. Jürgen Groß

Bearbeiter DIN: Andreas Schleifer

<b>DIN 68840</b> Möbelschlösser und -beschläge - Schrankaufhänger - Bestimmung der Nennbelastbarkeit	60.60	2004-06-01	DIN 68840 1984-01-01
<b>DIN 68841</b> Möbelschlösser und -beschläge - Klappenhalter - Anforderungen und Prüfungen	60.60	2004-06-01	DIN 68841 1985-11-01
<b>DIN 68851</b> Möbelschlösser und -beschläge - Möbelschlösser und Verschlussysteme - Begriffe	60.60	2004-06-01	DIN 68851-2 1980-06-01 DIN 68851-3 1980-06-01 DIN 68851-4 1980-06-01 DIN 68851-1 1980-06-01
<b>DIN 68852</b> Möbelschlösser und -beschläge - Möbelschlösser - Anforderungen und Prüfungen	60.60	2004-06-01	DIN 68852 1981-07-01
<b>DIN 68856-1</b> Möbelschlösser und -beschläge - Begriffe - Teil 1: Verbindungsbeschläge, Bodenträger und Kleiderbügelträger	60.60	2004-06-01	DIN 68856-1 1983-08-01 DIN 68856-6 1983-08-01
<b>DIN 68856-2</b> Möbelschlösser und -beschläge - Begriffe - Teil 2: Möbelscharniere und Bänder	60.60	2004-06-01	DIN 68856-2 1983-08-01
<b>DIN 68856-4</b> Möbelschlösser und -beschläge; Begriffe für Möbelbeschläge; Verschlüsse, Halter, Steller	92.20	1983-08-01	
<b>DIN 68856-5</b> Möbelschlösser und -beschläge; Begriffe für Möbelbeschläge; Sockelverstellerschrauben, Füße, Gestelle	92.20	1983-08-01	
<b>DIN 68856-6</b> Möbelschlösser und -beschläge - Begriffe - Teil 6: Schrankaufhänger	60.60	2004-06-01	DIN 68856-6 1983-08-01
<b>DIN 68856-7</b> Möbelschlösser und -beschläge; Begriffe für Möbelbeschläge; Griffe, Knöpfe, Schlüsselschilder, Schlüsselbuchsen	92.20	1983-08-01	

Bezeichnung Titel	Akt. Bearb. - Stufe	Ausgabe	(vorges.) Ersatz
<b>DIN 68856-8</b> Möbelschlösser und -beschläge - Begriffe - Teil 8: Schiebetürbeschläge	60.60	2004-06-01	DIN 68856-3 1983-08-01 Aufgeteilt auf: DIN 68856-3
<b>DIN 68856-9</b> Möbelschlösser und -beschläge; Begriffe für Möbelbeschläge; Möbelrollen und Gleiter	90.93	1983-08-01	
<b>DIN 68857</b> Möbelschlösser und -beschläge - Topfscharniere und deren Montageplatten - Anforderungen und Prüfungen	92.20	2004-06-01	DIN 68857 1986-05-01
<b>DIN 68859</b> Möbelschlösser und -beschläge - Rollenbeschläge für Schiebetüren - Anforderungen und Prüfungen	60.60	2004-06-01	DIN 68859 1983-08-01
<b>DIN 68874-1</b> Möbel-Einlegeböden und -Bodenträger; Anforderungen und Prüfung im Möbel	90.93	1985-01-01	DIN 68874-1 1980-05-01
<b>DIN V 68874-2</b> Möbel-Einlegeböden und -Bodenträger - Teil 2: Anforderungen und Prüfungen der Bodenträger	90.00	2004-06-01	
<b>DIN EN 15338</b> Möbelbeschläge - Festigkeit und Dauerhaltbarkeit von Auszügen und deren Komponenten; Deutsche Fassung EN 15338:2007	60.60	2007-05-01	DIN 68858 2004-06-01
<b>DIN-Fachbericht CEN/TR 15349</b> Möbelbeschläge - Begriffe für Auszüge und deren Komponenten; Dreisprachige Fassung CEN/TR 15349:2006	60.60	2006-04-01	DIN 68856-3 2004-06-01

**NA 042-05-08 GA**

**Gemeinschaftsarbeitsausschuss NHM/NAB: Spiegelausschuss zu CEN/TC 207/WG 7  
Möbeloberflächen**

Vorsitz: Dr.-Ing. Rico Emmler

Bearbeiter DIN: Andreas Schleifer

<b>DIN 68861-1</b> Möbeloberflächen - Teil 1: Verhalten bei chemischer Beanspruchung	90.93	2001-04-01	
<b>DIN 68861-2</b> Möbeloberflächen; Verhalten bei Abriebbeanspruchung	90.93	1981-12-01	
<b>DIN 68861-4</b> Möbeloberflächen; Verhalten bei Kratzbeanspruchung	92.20	1981-12-01	



Bezeichnung Titel	Akt. Bearb. - Stufe	Ausgabe	(vorges.) Ersatz
<b>DIN 68861-6</b> Möbeloberflächen; Verhalten bei Zigaretteglut	90.93	1982-11-01	
<b>DIN 68861-7</b> Möbeloberflächen - Teil 7: Verhalten bei trockener Hitze	90.93	2001-04-01	
<b>DIN 68861-8</b> Möbeloberflächen - Teil 8: Verhalten bei feuchter Hitze	90.93	2001-04-01	
<b>DIN EN 12720</b> Möbel - Bewertung der Beständigkeit von Oberflächen gegen kalte Flüssigkeiten (ISO 4211:1979 modifiziert); Deutsche Fassung EN 12720:1997	92.20	1997-10-01	
<b>DIN EN 12721</b> Möbel - Bewertung der Beständigkeit von Oberflächen gegen feuchte Hitze (ISO 4211-2:1993, modifiziert); Deutsche Fassung EN 12721:1997	92.20	1997-10-01	
<b>DIN EN 12722</b> Möbel - Bewertung der Beständigkeit von Oberflächen gegen trockene Hitze (ISO 4211-3:1993, modifiziert); Deutsche Fassung EN 12722:1997	92.20	1997-10-01	
<b>DIN EN 13721</b> Möbel - Bewertung des Oberflächenreflexionsgrades; Deutsche Fassung EN 13721:2004	60.60	2004-10-01	
<b>DIN EN 13722</b> Möbel - Bewertung des Oberflächenglanzes; Deutsche Fassung EN 13722:2004	60.60	2004-10-01	
<b>DIN CEN/TS 15185</b> Möbel - Bewertung der Abriebfestigkeit von Oberflächen; Deutsche Fassung CEN/TS 15185:2005	60.60	2006-02-01	
<b>DIN CEN/TS 15186</b> Möbel - Bewertung der Kratzfestigkeit von Oberflächen; Deutsche Fassung CEN/TS 15186:2005	60.60	2006-02-01	
<b>DIN EN 15187</b> Möbel - Bestimmung der Lichtbeständigkeit von Oberflächen; Deutsche Fassung EN 15187:2006	60.60	2006-12-01	
<b>ISO 4211-4</b> Möbel; Oberflächenprüfungen; Teil 4: Bestimmung des Widerstandes gegen Stoß	90.60	1988-07-07	

Bezeichnung Titel	Akt. Bearb. - Stufe	Ausgabe	(vorges.) Ersatz
----------------------	------------------------	---------	------------------

## NA 042-05-10 AA

## Spiegelausschuss zu CEN/TC 207, CEN/TC 207/WG 1 und ISO/TC 136 Möbel

Vorsitz: Dipl.-Ing. Georg Lange

Bearbeiter DIN: Andreas Schleifer

<b>DIN 68871</b> Möbel - Bezeichnungen	90.93	2001-11-01	DIN 68871 1994-08-01
<b>DIN 68872</b> Kunststoff-Sitzschalen für Innenräume; Anforderungen, Prüfung	90.93	1976-01-01	
<b>DIN 68880-1</b> Möbel; Begriffe	90.00	1973-10-01	
<b>ISO 4211</b> Möbel; Abschätzung der Beständigkeit von Oberflächen gegen kalte Flüssigkeiten	90.93	1979-09-01	
<b>ISO 4211-2</b> Möbel; Oberflächenprüfungen; Teil 2: Bewertung der Beständigkeit gegen feuchte Hitze	90.60	1993-12-02	
<b>ISO 4211-3</b> Möbel; Oberflächenprüfungen; Teil 3: Bewertung der Beständigkeit gegen trockene Hitze	90.60	1993-12-02	
<b>ISO 5970</b> Stühle und Tische für Bildungseinrichtungen; Funktionsmaße	90.93	1979-12-01	
<b>ISO 7171</b> Möbel; Behältnismöbel; Bestimmung der Standsicherheit	90.92	1988-05-26	
<b>ISO 7172</b> Möbel; Tische; Bestimmung der Standfestigkeit	90.60	1988-05-05	
<b>ISO 7173</b> Möbel; Stühle und Hocker; Bestimmung der Festigkeit und Haltbarkeit	90.20	1989-06-29	
<b>ISO 7174-1</b> Möbel; Stühle; Bestimmung der Standsicherheit; Teil 1: Stühle mit starrer Rückenlehne und Hocker	90.93	1988-07-07	
<b>ISO 7174-2</b> Möbel; Stühle; Bestimmung der Standsicherheit; Teil 2: Stühle mit verstellbarer Rückenlehne (Lehnstühle) und Schaukelstühle	90.93	1992-10-01	
<b>ISO 7175-1</b> Kinderbetten und Reisekinderbetten für den Wohnbereich - Teil 1: Sicherheitstechnische Anforderungen	90.60	1997-08-14	

Bezeichnung Titel	Akt. Bearb. - Stufe	Ausgabe	(vorges.) Ersatz
<b>ISO 7175-2</b> Kinderbetten und Reisekinderbetten für den Wohnbereich - Teil 2: Prüfverfahren	90.60	1997-08-14	ISO 7175-2 1988-07-21
<b>ISO 8191-1</b> Möbel; Bestimmung der Entzündbarkeit von Polstermöbeln; Teil 1: Zündquelle: glimmende Zigarette	90.93	1987-02-05	
<b>ISO 8191-2</b> Möbel; Bestimmung der Entzündbarkeit von Polstermöbeln; Teil 2: Zündquelle: streichholzähnliche Flamme	90.93	1988-10-27	
<b>ISO 9098-1</b> Etagenbetten für den Wohnbereich - Sicherheitstechnische Anforderungen und Prüfungen - Teil 1: Sicherheitstechnische Anforderungen	90.93	1994-11-03	
<b>ISO 9098-2</b> Etagenbetten für den Wohnbereich - Sicherheitstechnische Anforderungen und Prüfungen - Teil 2: Prüfverfahren	90.93	1994-11-03	
<b>ISO 9221-1</b> Möbel; Kinderhochstühle; Teil 1: Sicherheitsanforderungen	90.93	1992-06-18	
<b>ISO 9221-2</b> Möbel; Kinderhochstühle; Teil 2: Prüfverfahren	90.93	1992-06-18	
<b>ISO 10131-1</b> Klappbetten - Sicherheitstechnische Anforderungen und Prüfverfahren - Teil 1: Sicherheitstechnische Anforderungen	90.60	1997-08-07	
<b>ISO 10131-2</b> Klappbetten - Sicherheitstechnische Anforderungen und Prüfverfahren - Teil 2: Prüfverfahren	90.60	1997-08-07	
<b>ISO 15717</b> Küchenmöbel - Sicherheitstechnische Anforderungen und Prüfverfahren für eingebaute und freistehende Küchenschränke und Arbeitsplatten	90.60	1998-12-03	

## NA 042-05-11 AA

## Spiegelausschuss zu CEN/TC 207/WG 1/TG 1 Stühle/Tische

Vorsitz:

Bearbeiter DIN: Andreas Schleifer

<b>DIN 68707</b> Sperrholzformteile für Sitzmöbel	90.00	1964-09-01	
<b>DIN 68876</b> Hausarbeitsdrehstuhl, höhenverstellbar; Sicherheitstechnische Anforderungen, Prüfung	92.20	1980-10-01	
<b>DIN 68878-1</b> Stühle für den Wohnbereich; Anforderungen, Prüfung	92.20	1987-01-01	DIN 68878-1 1981-09-01

Bezeichnung Titel	Akt. Bearb. - Stufe	Ausgabe	(vorges.) Ersatz
<b>DIN 68885</b> Tische für den Wohnbereich; Anforderungen, Prüfung	92.20	1987-01-01	
<b>DIN EN 1728</b> Möbel für den Wohnbereich - Sitzmöbel - Prüfverfahren zur Bestimmung der Festigkeit und Dauerhaltbarkeit; Deutsche Fassung EN 1728:2000	60.60	2004-08-01	
<b>DIN EN 1730</b> Möbel für den Wohnbereich - Tische - Prüfverfahren zur Bestimmung der Festigkeit, Dauerhaltbarkeit und Standsicherheit - Deutsche Fassung EN 1730 : 2000	60.60	2000-08-01	
<b>DIN V ENV 12520</b> Möbel für den Wohnbereich - Sitzmöbel - Mechanische und konstruktive Sicherheitsanforderungen; Deutsche Fassung ENV 12520: 2000	90.92	2000-08-01	DIN 68878-1 1987-01-01 DIN EN 12520 1996-12-01
<b>DIN V ENV 12521</b> Möbel für den Wohnbereich - Tische - Mechanische und konstruktive Sicherheitsanforderungen; Deutsche Fassung ENV 12521 : 2000	90.92	2000-08-01	DIN 68885 1987-01-01

**NA 042-05-13 AA**

**Spiegelausschuss zu CEN/TC 207/WG 1/TG 3 Kindermöbel**

Vorsitz: Ulrich Thomas

Bearbeiter DIN: Andreas Schleifer

<b>DIN EN 716-1</b> Möbel - Kinderbetten und Reisekinderbetten für den Wohnbereich - Teil 1: Sicherheitsanforderungen; Deutsche Fassung EN 716-1:1995	92.20	1995-12-01	
<b>DIN EN 716-2</b> Möbel - Kinderbetten und Reisekinderbetten für den Wohnbereich - Teil 2: Prüfverfahren; Deutsche Fassung EN 716-2:1995	92.20	1995-08-01	
<b>DIN EN 747-1</b> Möbel - Etagenbetten und Hochbetten für den Wohnbereich - Teil 1: Anforderungen an die Sicherheit, Festigkeit und Dauerhaltbarkeit; Deutsche Fassung EN 747-1:2007	60.60	2007-07-01	DIN EN 747-1 1993-06-01
<b>DIN EN 747-2</b> Möbel - Etagenbetten und Hochbetten für den Wohnbereich - Teil 2: Prüfverfahren; Deutsche Fassung EN 747-2:2007	60.60	2007-07-01	DIN EN 747-2 1993-06-01 DIN EN 747-1 1993-06-01
<b>DIN EN 1129-1</b> Möbel - Klappbetten - Sicherheitstechnische Anforderungen und Prüfverfahren - Teil 1: Sicherheitstechnische Anforderungen; Deutsche Fassung EN 1129-1:1995	60.60	1995-04-01	DIN 68873 1983-07-01
<b>DIN EN 1129-2</b> Möbel - Klappbetten - Sicherheitstechnische Anforderungen und Prüfverfahren - Teil 2: Prüfverfahren; Deutsche Fassung EN 1129-2:1995	60.60	1995-04-01	DIN 68873 1983-07-01

Bezeichnung Titel	Akt. Bearb. - Stufe	Ausgabe	(vorges.) Ersatz
<b>DIN EN 1130-1</b> Möbel - Krippen und Wiegen für den Wohnbereich - Teil 1: Sicherheitstechnische Anforderungen; Deutsche Fassung EN 1130-1:1996	60.60	1996-07-01	
<b>DIN EN 1130-2</b> Möbel - Krippen und Wiegen für den Wohnbereich - Teil 2: Prüfverfahren; Deutsche Fassung EN 1130-2:1996	60.60	1996-07-01	
<b>DIN EN 1930</b> Artikel für Säuglinge und Kleinkinder - Kinderschutzgitter - Sicherheitstechnische Anforderungen und Prüfverfahren; Deutsche Fassung EN 1930:2000 + A1:2005	92.20	2006-03-01	DIN EN 1930 2000-11-01 DIN EN 1930 Berichtigung 1 2004-02-01
<b>DIN EN 12227-1</b> Kinderlaufställe für den Wohnbereich - Teil 1: Sicherheitstechnische Anforderungen - Deutsche Fassung EN 12227-1:1999	92.20	2000-04-01	DIN 66076 1979-02-01
<b>DIN EN 12227-2</b> Kinderlaufställe für den Wohnbereich - Teil 2: Prüfung - Deutsche Fassung EN 12227-2:1999	92.20	2000-04-01	DIN 66076 1979-02-01
<b>DIN EN 14988-1</b> Kinderhochstühle - Teil 1: Sicherheitstechnische Anforderungen; Deutsche Fassung EN 14988-1:2006	60.60	2006-06-01	DIN V ENV 1178-1 1995- 04-01
<b>DIN EN 14988-2</b> Kinderhochstühle - Teil 2: Prüfverfahren; Deutsche Fassung EN 14988-2:2006	60.60	2006-06-01	DIN V ENV 1178-2 1995- 04-01

## NA 042-05-14 AA

### Spiegelausschuss zu CEN/TC 207/WG 1/TG 4 Betten/Matratzen

Vorsitz: Winfried Weber

Bearbeiter DIN: Andreas Schleifer

<b>DIN EN 1334</b> Wohnmöbel - Betten und Matratzen - Meßverfahren und Toleranzempfehlungen; Deutsche Fassung EN 1334:1996	60.60	1996-07-01	
<b>DIN EN 1725</b> Wohnmöbel - Betten und Matratzen - Sicherheitstechnische Anforderungen und Prüfverfahren; Deutsche Fassung EN 1725:1998	60.60	1998-02-01	
<b>DIN EN 1957</b> Wohnmöbel - Betten und Matratzen - Prüfverfahren zur Bestimmung der funktionellen Eigenschaften - Deutsche Fassung EN 1957 : 2000	60.60	2000-08-01	

Bezeichnung Titel	Akt. Bearb. - Stufe	Ausgabe	(vorges.) Ersatz
----------------------	------------------------	---------	------------------

**NA 042-05-15 AA**

**Spiegelausschuss zu CEN/TC 207/WG 1/TG 5 Polstermöbel**

Vorsitz: Dipl.-Ing. (FH) Reimund Heym

Bearbeiter DIN: Andreas Schleifer

<b>DIN EN 1022</b> Wohnmöbel - Sitzmöbel - Bestimmung der Standsicherheit; Deutsche Fassung EN 1022:2005	60.60	2005-09-01	DIN 68878-1 1987-01-01 DIN EN 1022 1997-01-01
<b>DIN V ENV 13759</b> Wohnmöbel - Sitzmöbel - Prüfverfahren zur Bestimmung der Dauerhaltbarkeit von Neige- und/oder Wippmechaniken und Funktionsmechaniken für Liegesofas - Deutsche Fassung ENV 13759:2000	60.60	2001-02-01	
<b>DIN V ENV 14443</b> Möbel für den Wohnbereich - Polstermöbel - Prüfverfahren zur Bestimmung der Dauerhaltbarkeit der Sitzpolsterung am Möbel; Deutsche Fassung ENV 14443:2004	60.60	2004-06-01	

**NA 042-05-17 AA**

**Möbelleder**

Vorsitz:

Bearbeiter DIN: Andreas Schleifer

**NA 042-05-18 GA**

**Gemeinschaftsarbeitsausschuss NHM/NMP: Prüfung und Klassifizierung des Brennverhaltens von Posterverbunden**

Vorsitz:

Bearbeiter DIN: Andreas Schleifer

**NA 042-05-19 AA**

**Büromöbel**

Vorsitz: Dipl.-Ing. (FH) Horst Junker

Bearbeiter DIN: Andreas Schleifer

<b>DIN 821-1</b> Schriftgutbehälter; Maße	90.93	1992-05-01	DIN 821-1 1981-12-01
<b>DIN 821-2</b> Schriftgutbehälter; Abheftlöcher für Schriftgut, Maße und Anordnung	90.93	1973-10-01	
<b>DIN 821-3</b> Schriftgutbehälter; Begriffe	90.93	1991-03-01	DIN 821-3 1976-03-01

Bezeichnung Titel	Akt. Bearb. - Stufe	Ausgabe	(vorges.) Ersatz
<b>DIN 4543-1</b> Büroarbeitsplätze - Teil 1: Flächen für die Aufstellung und Benutzung von Büromöbeln; Sicherheitstechnische Anforderungen, Prüfung	90.93	1994-09-01	
<b>DIN 4544</b> Karteikästen mit und ohne Deckel; Kartenformate, Lichte Maße der Karteikästen	90.93	1976-03-01	
<b>DIN 4550</b> Büromöbel - Selbsttragende Sitzhöhenverstellelemente mit Energiespeicher für Büro-Arbeitsstühle - Sicherheitstechnische Anforderungen, Prüfung	60.60	2004-12-01	DIN 4550 1992-05-01
<b>DIN 4556</b> Büromöbel; Fußstützen für den Büroarbeitsplatz; Anforderungen, Maße	90.93	1983-02-01	
<b>DIN 16550-1</b> Büromöbel - Büro-Arbeitstische für stehende Tätigkeiten - Teil 1: Maße	90.93	2002-12-01	
<b>DIN 16555</b> Büroarbeitsplatz - Flächen für Kommunikationsarbeitsplätze in Büro- und Verwaltungsgebäuden - Anforderungen, Prüfung	90.93	2002-12-01	
<b>DIN EN 527-1</b> Büromöbel - Büro-Arbeitstische - Teil 1: Maße - Deutsche Fassung EN 527-1:2000	62.42	2000-07-01	DIN 4549 1982-11-01
<b>DIN EN 527-1 Berichtigung 1</b> Berichtigungen zu DIN EN 527-1:2000 (EN 527-1:2000/AC:2002)	60.60	2003-05-01	
<b>DIN EN 527-2</b> Büromöbel - Büro-Arbeitstische - Teil 2: Mechanische Sicherheitsanforderungen; Deutsche Fassung EN 527-2:2002	60.60	2003-01-01	DIN 4554 1986-12-01
<b>DIN EN 527-3</b> Büromöbel - Büro-Arbeitstische - Teil 3: Prüfverfahren für die Bestimmung der Standsicherheit und der mechanischen Festigkeit der Konstruktion; Deutsche Fassung EN 527-3:2003	60.60	2003-06-01	DIN 4554 1986-12-01
<b>DIN EN 1023-1</b> Büromöbel - Raumgliederungselemente - Teil 1: Maße; Deutsche Fassung EN 1023-1:1996	60.60	1996-05-01	
<b>DIN EN 1023-2</b> Büromöbel - Raumgliederungselemente - Teil 2: Mechanische Sicherheitsanforderungen - Deutsche Fassung EN 1023-2:2000	60.60	2001-01-01	
<b>DIN EN 1023-3</b> Büromöbel - Raumgliederungselemente - Teil 3: Prüfung - Deutsche Fassung EN 1023-3:2000	60.60	2001-01-01	
<b>DIN EN 1335-1</b> Büromöbel - Büro-Arbeitsstuhl - Teil 1: Maße, Bestimmung der Maße; Deutsche Fassung EN 1335-1:2000	62.42	2002-08-01	DIN 4551 1988-06-01
<b>DIN EN 1335-1 Berichtigung 1</b> Berichtigungen zu DIN EN 1335-1:2000 (EN 1335-1:2000/AC:2002)	60.60	2002-11-01	

Bezeichnung Titel	Akt. Bearb. - Stufe	Ausgabe	(vorges.) Ersatz
<b>DIN EN 1335-2</b> Büromöbel - Büro-Arbeitsstuhl - Teil 2: Sicherheitsanforderungen; Deutsche Fassung EN 1335-2:2000	92.20	2002-08-01	DIN 4551 1988-06-01
<b>DIN EN 1335-3</b> Büromöbel - Büro-Arbeitsstuhl - Teil 3: Sicherheitsprüfungen; Deutsche Fassung EN 1335-3:2000	92.20	2002-08-01	DIN 4551 1988-06-01
<b>DIN EN 13761</b> Büromöbel - Besucherstühle; Deutsche Fassung EN 13761:2002	60.60	2002-12-01	
<b>DIN EN 14073-2</b> Büromöbel - Büroschränke - Teil 2: Sicherheitstechnische Anforderungen; Deutsche Fassung EN 14073-2:2004	60.60	2004-11-01	DIN 4554 1986-12-01 DIN 4545 1983-02-01
<b>DIN EN 14073-3</b> Büromöbel - Büroschränke - Teil 3: Prüfverfahren zur Bestimmung der Standsicherheit und der Festigkeit der Konstruktion; Deutsche Fassung EN 14073-3:2004	60.60	2004-11-01	DIN 4554 1986-12-01
<b>DIN EN 14074</b> Büromöbel - Büro-Arbeitstische und Büroschränke - Prüfverfahren für die Bestimmung der Festigkeit und der Dauerhaltbarkeit beweglicher Teile; Deutsche Fassung EN 14074:2004	60.60	2004-11-01	DIN 4554 1986-12-01
<b>DIN-Fachbericht 147</b> Anforderungen und Prüfungen von Büromöbeln - Leitfaden für die Sicherheitsanforderungen an Büro-Arbeitstische und Büroschränke in Deutschland	60.60	2006-06-01	DIN 4554 1986-12-01
<b>ISO 21015</b> Büromöbel - Büro-Arbeitsstühle - Prüfverfahren zur Bestimmung der Standsicherheit, Festigkeit und Dauerhaltbarkeit	60.60	2007-06-12	
<b>ISO 21016</b> Möbel - Büro-Arbeits- und -Schreibtische - Prüfverfahren zur Bestimmung der Standsicherheit, Festigkeit und Dauerhaltbarkeit	60.60	2007-06-25	



## Legende Bearbeitungsstufen:

10.00	Registrierung (Vorschlag)	40.70	Umfrageergebnis verteilt
10.20	Vorschlag verteilt	40.91	Projekt zurückgestellt
10.60	Vorschlag ausgewertet	40.92	erneute Ausarbeitung
10.92	Vorschlag wird neu definiert	40.93	erneute Umfrage
10.97	Aufteilung / Zusammenfassung	40.94	positives UAP :Sprung nach 60.00
10.98	Ablehnung (Vorschlag)	40.97	Aufteilung / Zusammenfassung
10.99	Annahme (Vorschlag)	40.98	Einstellung
20.00	Prüfung / Ankündigung	40.99	Registrierung für nächste Phase
20.20	Beginn der Ausarbeitung	43.00	Beginn COCOR-Phase
20.60	Norm-Vorlage erstellt	43.10	COCOR - Eingang stabile Referenzfassung
20.91	Projekt zurückgestellt	43.20	COCOR - Verteilung zur COCOR-Abstimmung
20.97	Aufteilung / Zusammenfassung	43.35	COCOR - Antrag auf Berichtigung
20.98	Projekt (Arbeit) eingestellt	43.36	COCOR - Berichtigungsschreiben verteilt
20.99	Vorlage angenommen	43.37	COCOR - Berufung
30.00	Beginn Konsensbildung	43.60	COCOR - Ende der COCOR-Abstimmung
30.20	Norm-Vorlage verteilt	43.65	Bearbeitung der Kommentare
30.60	Norm-Vorlage verabschiedet	43.75	Bearbeitung der Ergebnistabelle
30.91	Projekt zurückgestellt	43.97	Aufteilung / Zusammenfassung
30.92	erneute Ausarbeitung o. Neuansatz Projekt	43.98	Einstellung
30.97	Aufteilung / Zusammenfassung	45.00	Beginn Schlussentwurfsfertigstellung
30.98	Projekt (Arbeit) eingestellt	45.20	Beginn Kommentareinarbeitung
30.99	Komitee-Vorlage angenommen	45.35	Antrag auf Berichtigung
40.00	Umfrage-Phase	45.36	Berichtigungsschreiben verteilt
40.10	Manuskript für Norm-Entwurf / Eingang stabile Referenzfassung	45.37	Berufung
40.20	Beginn der Umfrage	45.60	Kommentare eingearbeitet / Manuskript für Norm verabschiedet
40.21	Verteilung zusätzlicher Sprachfassung(en)	45.91	Projekt zurückgestellt
40.35	Antrag auf Berichtigung	45.92	Weiterer Norm-Entwurf
40.36	Berichtigungsschreiben verteilt	45.97	Aufteilung / Zusammenfassung
40.37	Berufung	45.98	Einstellung
40.40	Ausgabe Norm-Entwurf / Kurzverfahren (Beginn der Einspruchsfrist)	45.99	Beschluss Formelle Abstimmung
40.45	Ende Einspruchsfrist	50.00	Vorbereitung der Formellen Abstimmung
40.47	Einspruchsverhandlung	50.10	Manuskript für Norm / Eingang stabile Referenzfassung
40.50	Abgabe dt. Stimme	50.20	Beginn der Abstimmung (Formal Vote)
40.60	Ende der Umfrage	50.21	Verteilung zusätzlicher Sprachfassung(en)

50.35	Antrag auf Berichtigung	65.63	Zurückziehung entgegenstehender Normen (DOW) abgeschlossen
50.36	Berichtigungsschreiben verteilt	65.97	Aufteilung/Zusammenfassung
50.37	Berufung	90.00	Beginn Überprüfung
50.50	Abgabe dt. Stimme	90.20	Umfrage Überprüfung
50.60	Ende der formellen Abstimmung/parallelen formellen Abstimmung	90.60	Umfrage zur Überprüfung beendet
50.70	Abstimmungsbericht verteilt	90.92	überprüft - Neuausgabe beschlossen
50.92	zurück an Gremium	90.93	überprüft - bestätigt
50.93	erneute formelle Abstimmung	90.97	überprüft - Aufteilung/Zusammenfassung beschlossen
50.97	Aufteilung / Zusammenfassung	90.98	überprüft - Zurückziehung beschlossen
50.98	Einstellung	90.99	Entscheidung für die nächste Phase
60.00	Veröffentlichung (Beginn)	91.20	Beginn Bestätigung
60.10	Lieferung stabile Fassung / Eingang Kontrollabzug	91.60	Ende Bestätigung
60.55	Ratifizierung	91.93	Dokument wird überarbeitet
60.60	Ausgabe Norm	91.97	Aufteilung/Zusammenfassung
60.85	Übersetzung der Titel	92.20	Überprüft - Neuausgabe in Arbeit
60.88	Verteilung zusätzlicher Sprachfassung(en)	92.60	mit Ersatz zurückgezogen
60.97	Aufteilung/Zusammenfassung	95.00	Zurückziehung beabsichtigt
60.98	Projekt (Arbeit) eingestellt	95.20	Zustimmung NP zur beabsicht. Zurückziehung
62.00	Berichtigung	95.40	Ankündig. DIN-Mitt./Beginn der Einspruchsfrist
62.35	Antrag Berichtigung	95.45	Ende der Einspruchsfrist
62.36	Berichtigungsschreiben verteilt	95.60	Ende Umfrage Zurückziehung
62.37	Berufung	95.70	Ergebnisse verteilt
62.41	Zustimmung NP Berichtigungstext	95.92	Dokument in Überarbeitung
62.42	Zustimmung NP Berichtigungsblatt	95.97	Aufteilung/Zusammenfassung
62.43	Zustimmung NP Neuausgabe	95.98	Zurückziehung abgelehnt
62.97	Aufteilung/Zusammenfassung	95.99	Zurückziehung einleiten
62.98	Ablehnung NP Berichtigung	99.20	Zurückziehen
65.00	Implementierung (Beginn)	99.40	Ankündigung der Zurückziehung in DIN-Mitteilungen
65.20	Veröffentlichung (Beginn)	99.60	ohne Ersatz zurückgezogen
65.23	Beginn Zurückziehung entgegenstehender nationaler Normen	99.97	Aufteilung/Zusammenfassung
65.31	Ankündigung (DOA) (der EN usw. im Mitteilungsblatt des CEN-Mitglieds)	99.98	Einstellung
65.51	EN usw. national umgesetzt (DOP) von allen Mitgliedern, die übernahmeverpflichtet sind		
65.60	nationale Übernahme		
65.61	national umgesetzt von allen Mitgliedern		

Im Bereich des Normenausschusses Holzwirtschaft und Möbel (NHM) bestehen folgende DIN-Taschenbücher:

DIN-Taschenbuch 31  
Normen über Holz  
Ausgabe 2000

DIN-Taschenbuch 60  
Holzwerkstoffe  
Band 1  
Holzfaserplatten, Spanplatten, Sperrholz, Massivholzplatten, Paneele  
Ausgabe 2004

DIN-Taschenbuch 66  
Möbel  
(Möbel 1)  
Ausgabe 2007

DIN-Taschenbuch 132  
Holzschutz. Normen  
Ausgabe 1998

DIN-Taschenbuch 209  
Holzverarbeitung. Normen  
Ausgabe 2004

DIN-Taschenbuch 296  
Möbelfertigung und -zubehör  
(Möbel 2)  
Ausgabe 1999

DIN-Taschenbuch 359  
Produktnormen für die Holzwirtschaft 1  
Normen nach der Warensystematik des Holzhandels Gruppe 1 bis 3 (Schnittholz, Hobelware und Plattenwerkstoffe) für den Handel, das Handwerk und die Industrie  
Ausgabe 2004

DIN-Taschenbuch 360  
Produktnormen für die Holzwirtschaft 2  
Normen nach der Warensystematik des Holzhandels Gruppe 4 bis 8 (Ausbauprodukte, Fußböden, Bauelemente, Furniere und Holzschutz) für den Handel, das Handwerk und die Industrie  
Ausgabe 2004

DIN-Taschenbuch 365  
Holzwerkstoffe  
Band 2  
CE-Kennzeichnung, Allgemeine Prüfverfahren,  
Verklebung, Holzschutz, Formaldehydbestimmung  
Ausgabe 2004

DIN-Taschenbuch 389  
Sortierung von Holz und Holzwerkstoffen  
Ausgabe 2006

DIN-Taschenbuch 467  
Basis für Büro-, Schul- und Objektmöbel  
Ausgabe 2007